



# Piano Strutturale Comunale Associato

Faenza - Brisighella - Casola Valsenio - Castel Bolognese - Riolo Terme - Solarolo

PSC 2009

L.R. 24 marzo 2000, n. 20 - "Disciplina generale sulla tutela e l'uso del territorio"

4.D\_7

ASPETTI CONDIZIONANTI

TUTELE: impianti e infrastrutture

scala 1:10000

SINDACO DI FAENZA Claudio Casadio	ASSESSORE ALLE POLITICHE DEL TERRITORIO COMUNE DI FAENZA Donatella Categari	SINDACO DI CASTEL BOLOGNESE Daniela Banti
SINDACO DI BRISIGHELLA Davide Misariti	PROGETTO Emilio Nanni	SINDACO DI RILO TERME Emme Poni
SINDACO DI CASOLA VALSENI Nicola Isepp		SINDACO DI SOLAROLO Fabio Accorini

4.D\_7

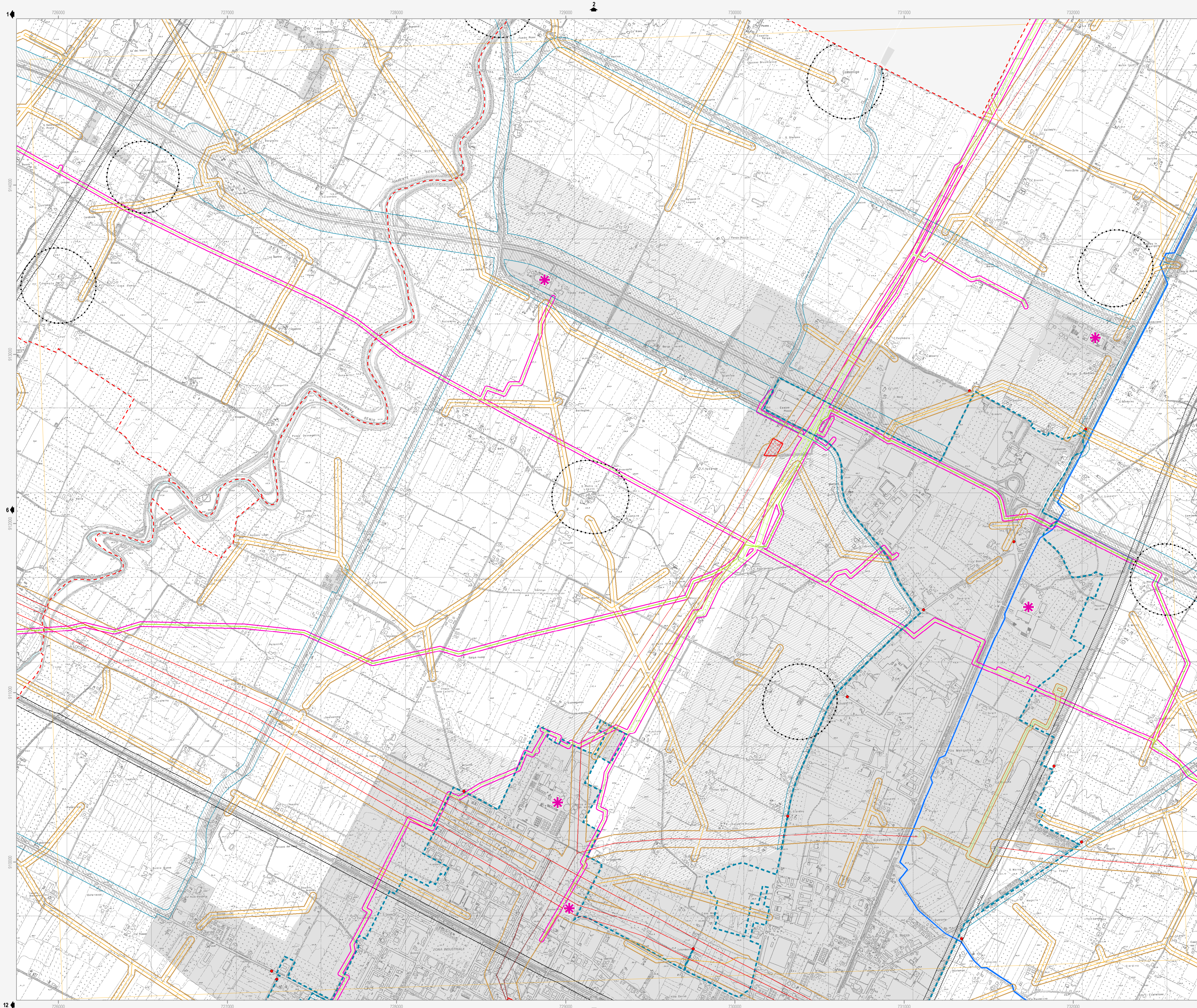

- Confine comunale
- Corsi d'acqua
- Centro Storico
- Territorio pianificato
- Ambiti di nuova previsione del PSC
- Strade** D.Lgs n. 285/1992; Dpr n. 495/1992; art. 11.5 del Ptcp della Prov. RA - (Art.13.2)
  - Fascia di rispetto
  - Delimitazione centro abitato
  - Tratto di località
- Ferrovie** Dpr n. 753/1980 - (Art.13.3)
  - Fascia di rispetto (30m)
- Cimiteri** L. n. 166/2002; L.R. n. 19/2004 - (Art.13.4)
  - Fascia di rispetto
- Depuratori** Deliberazione 4 febbraio 1977 del Comitato dei Ministri per la Tutela delle acque dall'inquinamento - (Art.13.5)
  - Fascia di rispetto (100m)
  - Depuratore principale
  - Depuratore secondario
- Acquedotti** DISP. MIN. LL.PP. 04/02/1977 - (Art.13.6)
  - Fascia di asservimento (4,5m)
- Gasdotti** D.M. 16/04/2008 - (Art.13.7)
  - Fascia di asservimento
  - Condotta SNAM - DN 1050 (30m)
  - Condotta SNAM - DN 1200 (20m)
  - Condotta SNAM - 900<DN<400 (13,5m)
  - Condotta SNAM - DN<300 (12m)
- Elettrodotti** DD.MM. 29/05/2008; DGR 1134/2008 - (Art.13.8)
  - Fascia di rispetto
  - Linea 380 kV - TERNA SpA
  - Linea 132 kV - ENEL Distribuzione SpA - Condotta aerea - doppia tema
  - Linea 132 kV - ENEL Distribuzione SpA - Condotta aerea - semplice tema
  - Linea 15 kV - ENEL Distribuzione SpA - Condotta aerea non isolata
  - Linea 132 kV - ENEL Distribuzione SpA - Cavo interrato
  - Cabina primaria
- Emissione radio-televisiva** L.R. n.30/2000; D.G.R. n.197/2001; D.G.R. n.1138/2008; P.P.L.E.R.T della Prov. di RA - (Art.13.9)
  - Fascia di ambientazione (300m)
  - Siti stazioni radio
  - Siti stazioni radio da delocalizzare
  - Siti stazioni radio-tv
  - Siti stazioni tv
- Aziende a Rischio di Incidente Rilevante** D.lgs n. 334/1999; D.M. 09/05/2001; L.R. n.26/2003 - (Art.13.10)
  - Stabilimenti a rischio di incidenti rilevanti

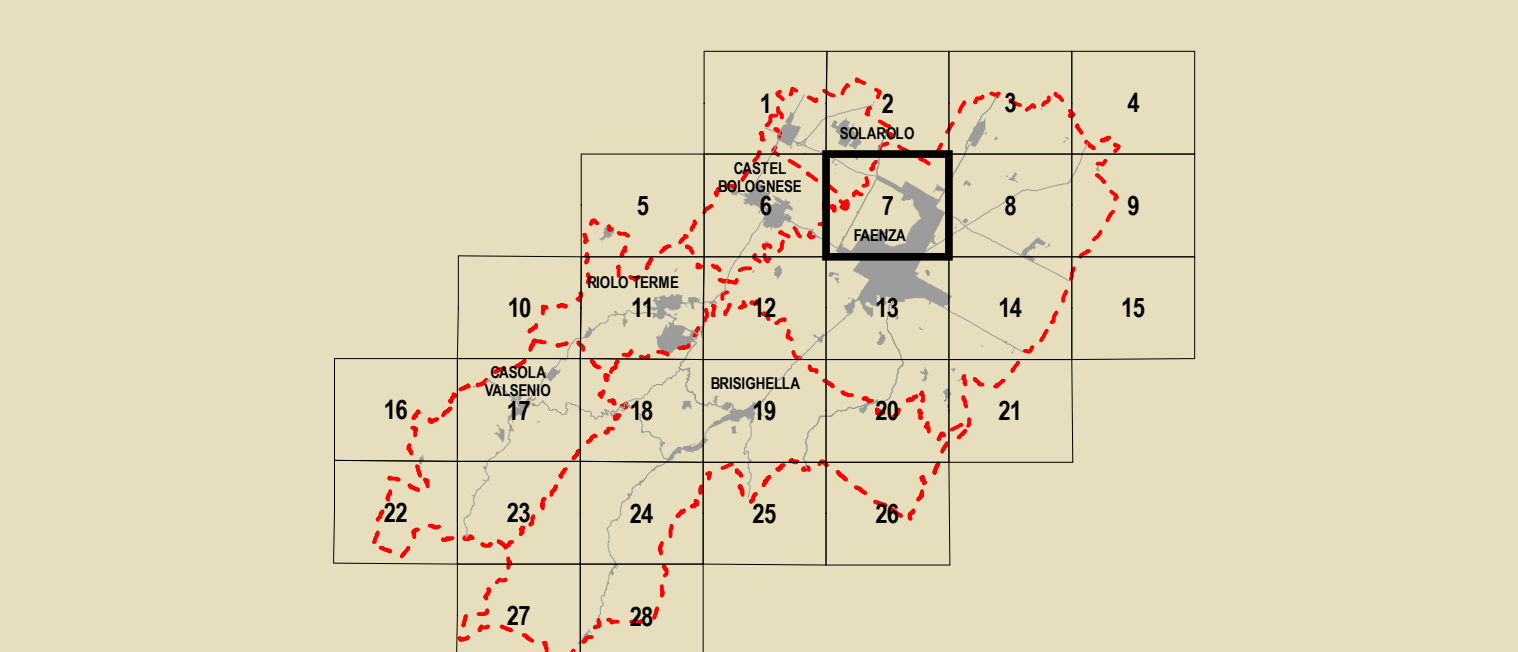

<b>GRUPPO DI PROGETTAZIONE</b> Mauro Benicacci Federica Drei Daria Starzaglia Gabriele Tampieri Marco Villa	<b>AZIENDA COORDINATRICE</b> Faenza: Giovanni Albani Brisighella: Laura Vecchi Casola Valsenio: Fausto Salvatori Castel Bolognese: Mauro Calamandrei Riolo Terme: Aflò Gentilini Solarolo: Cristina Santandrea	<b>CONTRIBUTI</b> Valutazione di Sostenibilità Ambientale e Territoriale Ecoazioni S.n.c. - Quibbio Massimo Bartoloni - Valerio Calderaro Luca Tantari - Vira Veterucci Aemil piano Dietma Bafini Sistema economico e sociale Claudio Facchini - Quallero Malpezzi Maurizio Marani - Simonetta Toroni Isauro Casali - Armando Luca Catani - Alvaro Pederzoli Alessandro Poggiani	<b>ASPETTI TECNICI E STRUTTURALI</b> Stefano Marabini Stefano Medico Stefano Saviochi Sistema della infrastruttura per la mobilità TPS Ass. Professionale - Piergolia Stefano Caronni Giancarlo Rocchini Guido Francesco Marino Kardis e Inghilterra Inghilterra Ora S.r.l. - Ravenna Domenico Mili	<b>ARCHITETTO TERRITORIALE</b> Soprintendenza per i Beni Archeologici dell'Emilia Romagna Chiara Guarnieri Gianfranco Claudio Negrelli Gianna Monteverochi Saviochi e Associati Francesco Marinelli Des Biondi - Graziano Pompo Scipione Tiziana Piancastelli Claudia Lanzoni
--	--	--	--	--

Note: L'individuazione cartografica delle fasce di rispetto è indicativa, tali fasce vanno verificate puntualmente facendo riferimento alla legislazione vigente.